

Programma scuola 2024

Le conferenze si terranno dalle 18.00 alle 20.00 presso la prestigiosa Sala Tassinari, palazzo D'Accursio, Bologna

Giovedì 18 gennaio

Consumo di suolo, dinamiche territoriali e servizi ecosistemici - Rapporto ISPRA 2023

Degrado dei suoli - Vulnerabilità del territorio nazionale e del territorio regionale

Michele Munafò, Dirigente Responsabile Rapporto Consumo suolo - Stefano Ciafani, Presidente nazionale Legambiente

01

Giovedì 01 febbraio

Le montagne sentinelle del cambiamento climatico

Angela Marinoni, Ricercatrice ISAC - Direttivo CAI BO

02

Giovedì 15 febbraio

La sfida delle comunità energetiche e dell'autoconsumo collettivo

Leonardo Setti, Unibo - Sara Capuzzo, Presidente Cooperativa "È nostra"

03

Giovedì 29 febbraio

Gli itinerari delle fonti di energia rinnovabili alla prova della rivoluzione energetica

Nicola Armaroli, Dirigente CNR - Daniela Moderini, Esperta Energie Rinnovabili

04

Giovedì 14 marzo

Le conseguenze dei cambiamenti climatici sulla nostra salute

Salvatore Pascale, Climatologo Unibo - Igor Dienberger, Cardiologo Sant'Orsola

05

Giovedì 21 marzo

La crisi della biodiversità: scenari per l'antropocene

Alessandro Chiarucci, Unibo - Introduce: Fabiana Antognoni, Unibo

06

Giovedì 11 aprile

Il cambiamento climatico: cause, evidenze e prospettive

Michele Brunetti - Ricercatore CNR

07

Giovedì 18 aprile

Salvare il suolo.....a parole! Quale bilancio della legge regionale 24/2017, a 6 anni all'entrata in vigore?

Paolo Pileri, Politecnico Milano - Piero Cavalcoli, Urbanista

08

Giovedì 09 maggio

Bologna città carbon neutral nel 2030? Quale modello di mobilità per decarbonizzare l'area metropolitana e raggiungere la neutralità climatica nel 2030?

**Città 30 - Servizio Ferroviario Metropolitan - Tram - Trasporto pubblico regionale e urbano
Passante di mezzo e ampliamento asse tangenziale autostrada**

Conduce Marco De Mitri

09

Sabato 18 maggio

CORNO ALLE SCALE : un altro Appennino e' possibile!!! No al nuovo impianto sciistico

Lezione itinerante in collaborazione con Trekking Italia sezione Bologna.

Nel corso della camminata pulizia dei sentieri.

Percorso: POLLE- LAGO SCAFFAILOLO - DOGANACCIA - CROCE ARCANA - SCAFFAILOLO - CAVONE

Previsto anche un percorso più breve.

Il percorso sarà curato da Trekking Italia e illustrato da un naturalista.

10



spring
lab

SCUOLA DI FORMAZIONE
LEGAMBIENTE BOLOGNA

PENSIERO CRITICO PER LA CONVERSIONE ECOLOGICA

THINK IT,
WANT IT,
GET IT

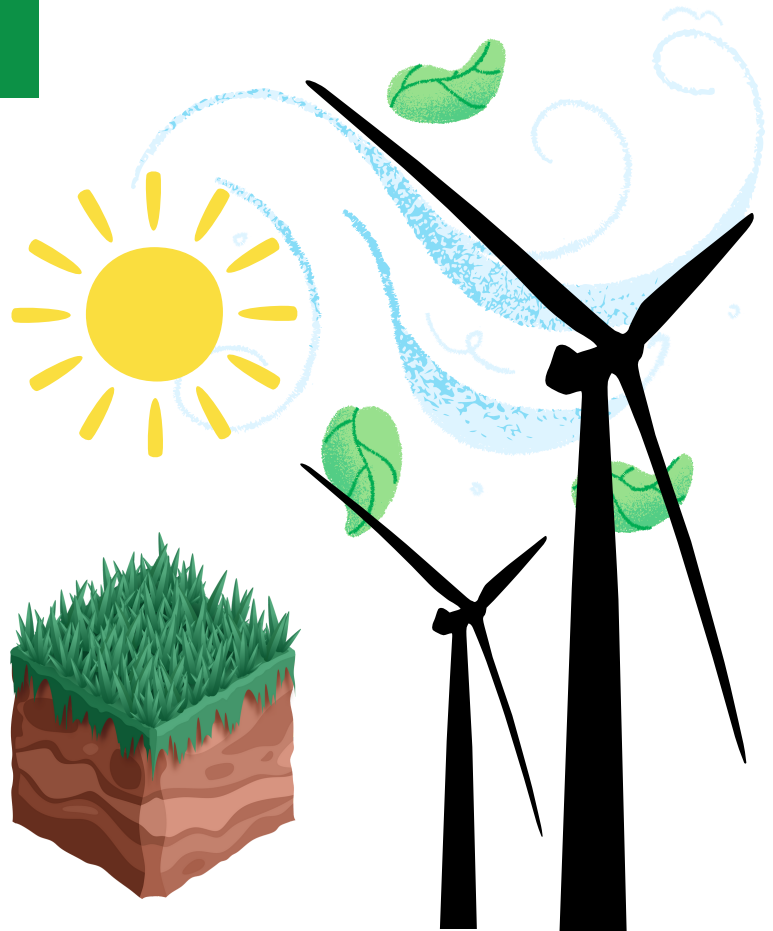

WWW.SPRINGLAB-LEGAMBIENTEBO.IT



Coordinamento Scuola:

Nino Pizzimenti
Claudio Dellucca
Luigi Malossi

Pensare Globalmente - Agire Localmente



LEGAMBIENTE BOLOGNA

Via Massimo Gorki 6 - 40128 Bologna

www.legambientebologna.org
info@legambientebologna.org
051 241324